

RELATÓRIO FOTOGRÁFICO 3ª MEDIÇÃO – CONTRATAÇÃO DE EMPRESA DE ENGENHARIA PARA EXECUÇÃO DE OBRA NA RECUPERAÇÃO DE ESTRADAS VICINAIS, NO TRECHO LIMEIRA – SANTALUZ

DATA
31/05/2024

MUNICÍPIO
Santaluz

EMPREENDIMENTO
Recuperação de
Estradas Vicinais



FOTO 01 – REGULARIZAÇÃO DE SUPERFÍCIES COM MOTONIVELADORA. AF_11/2019



Wendel Simões Cruz
13 749.776/0001-44
ENGENHARIA LTDA
RUA MARCELO RIBEIRO, 800 - Centro
CEP: 62.120-000 - Santaluz - PI

Evaldo Almeida Moraes
Engenheiro Civil
RNP 051417303-3



FOTO 02 – REGULARIZAÇÃO DE SUPERFÍCIES COM MOTONIVELADORA. AF_11/2019

DATA
31/05/2024

MUNICÍPIO
SantaLuz

EMPREENDIMENTO
Recuperação de
Estradas Vicinais



FOTO 03 - ESCAVACAO E CARGA MATERIAL 1A CATEGORIA, UTILIZANDO TRATOR DE ESTEIRAS DE 110 A 160HP COM LAMINA, PESO OPERACIONAL * 13T E PA CARREGADEIRA COM 170 HP



FOTO 04 - TRANSPORTE COM CAMINHÃO BASCULANTE DE 6 M³, EM VIA URBANA EM LEITO NATURAL (UNIDADE: M3XKM). AF_07/2020

Wendel Simões Cruz
13 749.775/0001-0
ENR - ENGENHARIA LTDA
Rua Aristóteles Ribeiro, 806 - Galvão
Cidade de Ilhéus - Bahia

Evaldo Almeida Moraes
Engenheiro Civil
RNP 051417303-3



DATA
31/05/2024

MUNICIPIO
Santaluz

EMPREENDIMENTO
Recuperação de
Estradas Vicinais



Foto 05- ESPALHAMENTO DE MATERIAL COM TRATOR DE ESTEIRAS. AF_11/2019



Foto 06- EXECUÇÃO E COMPACTAÇÃO DE ATERRO COM SOLO PREDOMINANTEMENTE ARGILOSO - EXCLUSIVE SOLO, ESCAVAÇÃO, CARGA E TRANSPORTE. AF_11/2019

Wendel Simões Cruz
13 749.776/0001-
WRY ENGENHARIA LTDA
RUA Francisco Ribeiro, 806 - Graças
1 CEP 41.100-000 - Salvador - Bahia

Evaldo Almeida Moraes
Engenheiro Civil
RNP 051417303-3



DATA
31/05/2024

MUNICÍPIO
SantaLuz

EMPREENDIMENTO
Recuperação de
Estradas Vicinais



Foto 07 - TRANSPORTE COM CAMINHÃO BASCULANTE DE 10 M³, EM VIA URBANA EM LEITO NATURAL (UNIDADE: M3XKM). AF_07/2020



Foto 08- ESPALHAMENTO DE MATERIAL COM TRATOR DE ESTEIRAS. AF_11/2019

Wendel Simões Cruz
13 749.778/0001-0
W.S. ENGENHARIA LTDA.
RUA Inácio Ribeiro, 808 - Goiás
CEP: 74.110-000 - Goiânia - GO

Evaldo Almeida Moraes
Engenheiro Civil
RNP 051417303-3



DATA
31/05/2024

MUNICÍPIO
SantaLuz

EMPREENDIMENTO
Recuperação de
Estradas Vicinais



Foto 09 - EXECUÇÃO E COMPACTAÇÃO DE ATERRO COM SOLO PREDOMINANTEMENTE ARGILOSO - EXCLUSIVE SOLO, ESCAVAÇÃO, CARGA E TRANSPORTE. AF_11/2019



Foto 10 - EXECUÇÃO E COMPACTAÇÃO DE ATERRO COM SOLO PREDOMINANTEMENTE ARGILOSO - EXCLUSIVE SOLO, ESCAVAÇÃO, CARGA E TRANSPORTE. AF_11/2019

Wendel Simões Cruz
11 749.775/0001-11
W&S ENGENHARIA LTDA
RUA José Carlos Ribeiro, 800 - Condomínio
CEP 13.100-000 - Santa Luz - SP

Evaldo Almeida Moraes
Engenheiro Civil
RNP 051417303-3

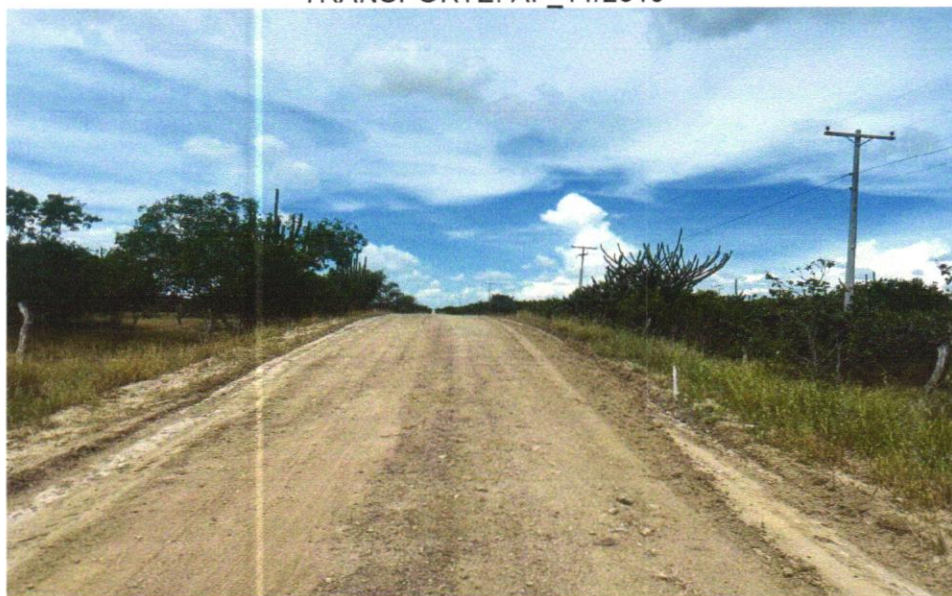